

VILLA 1

# GROUND FLOOR, FIRST FLOOR & ROOF PLAN

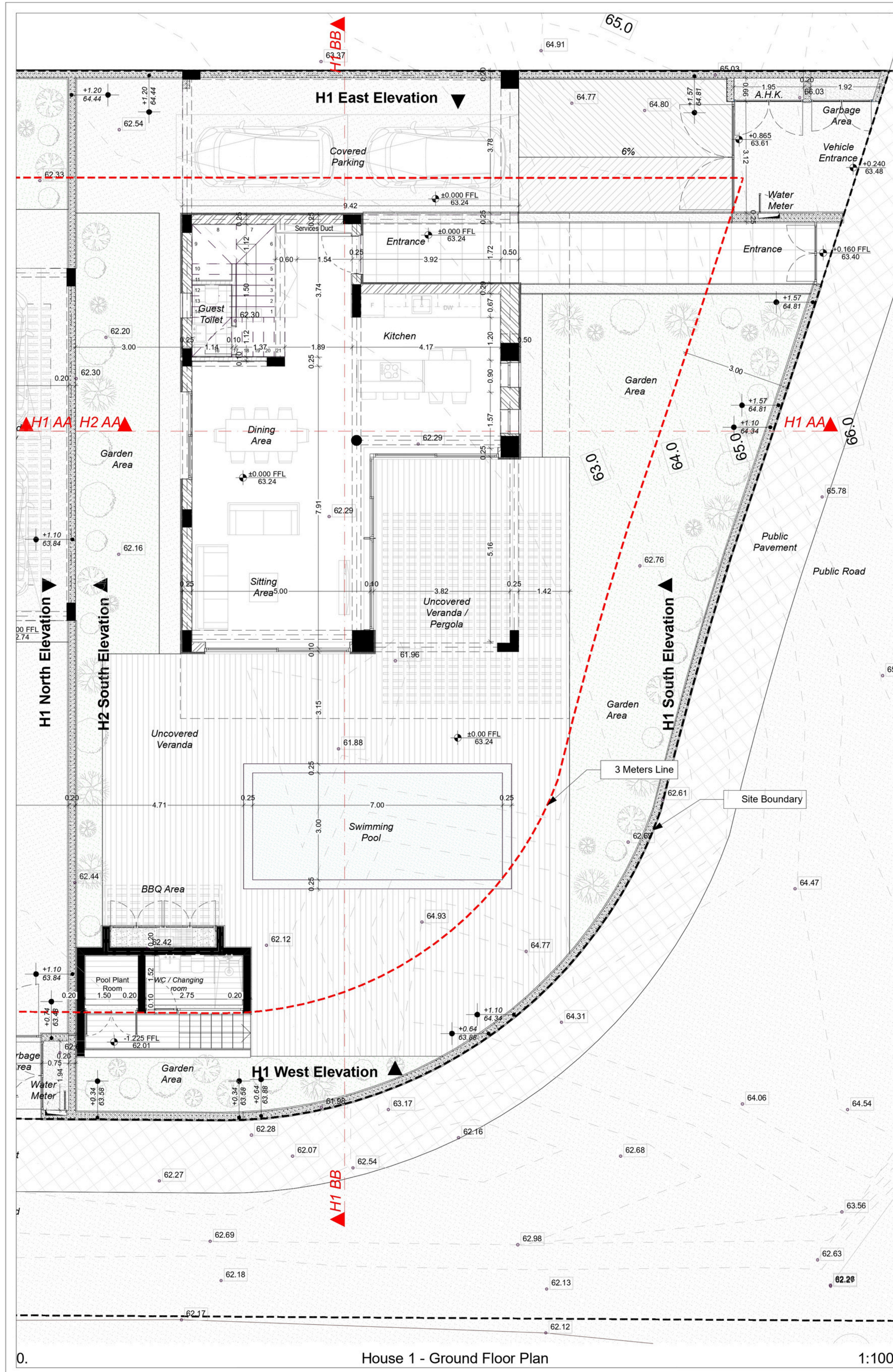

House 1 - Ground Floor Plan

1:100

2.

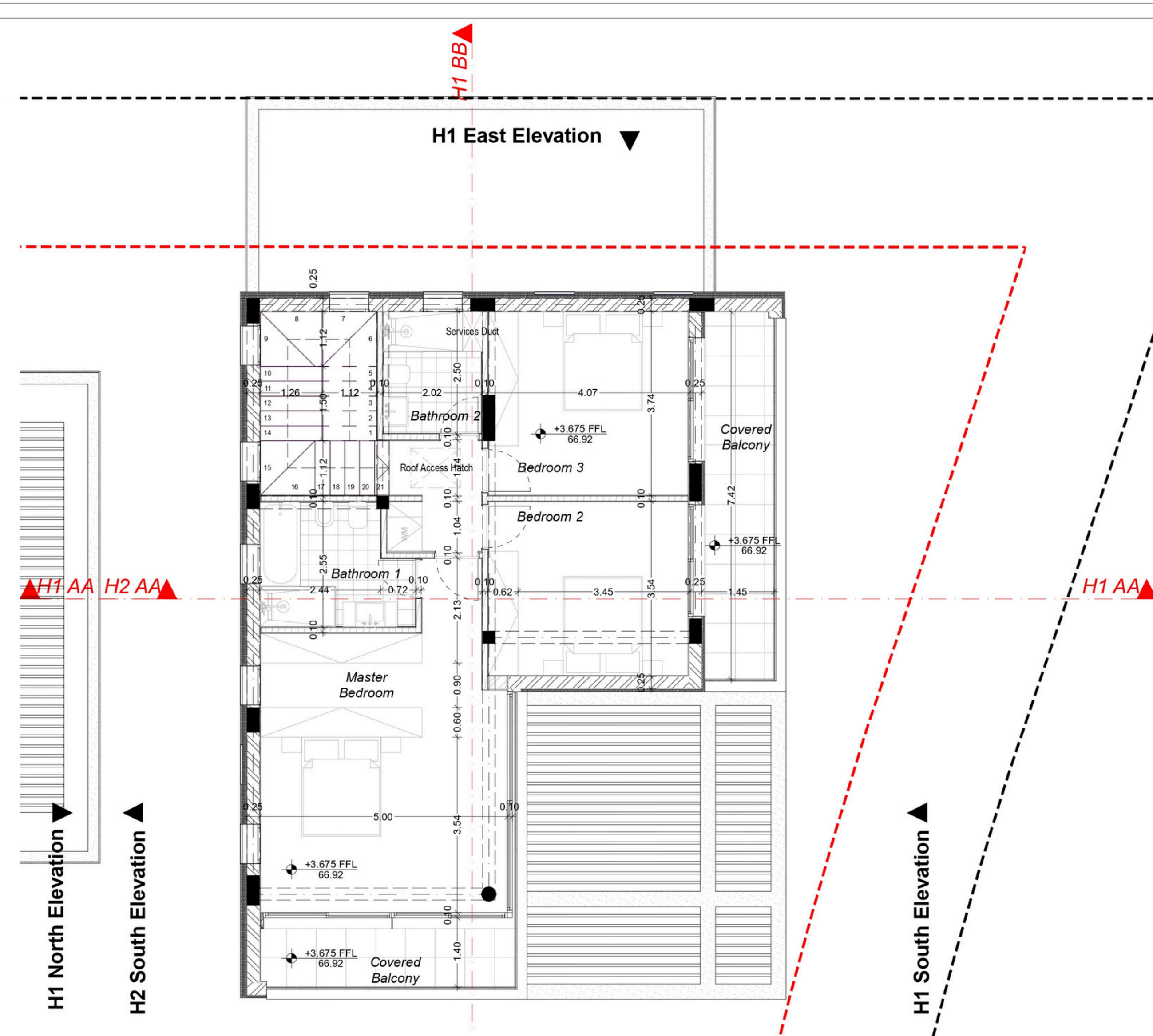

House 1 - First Floor Plan

1:100

1.

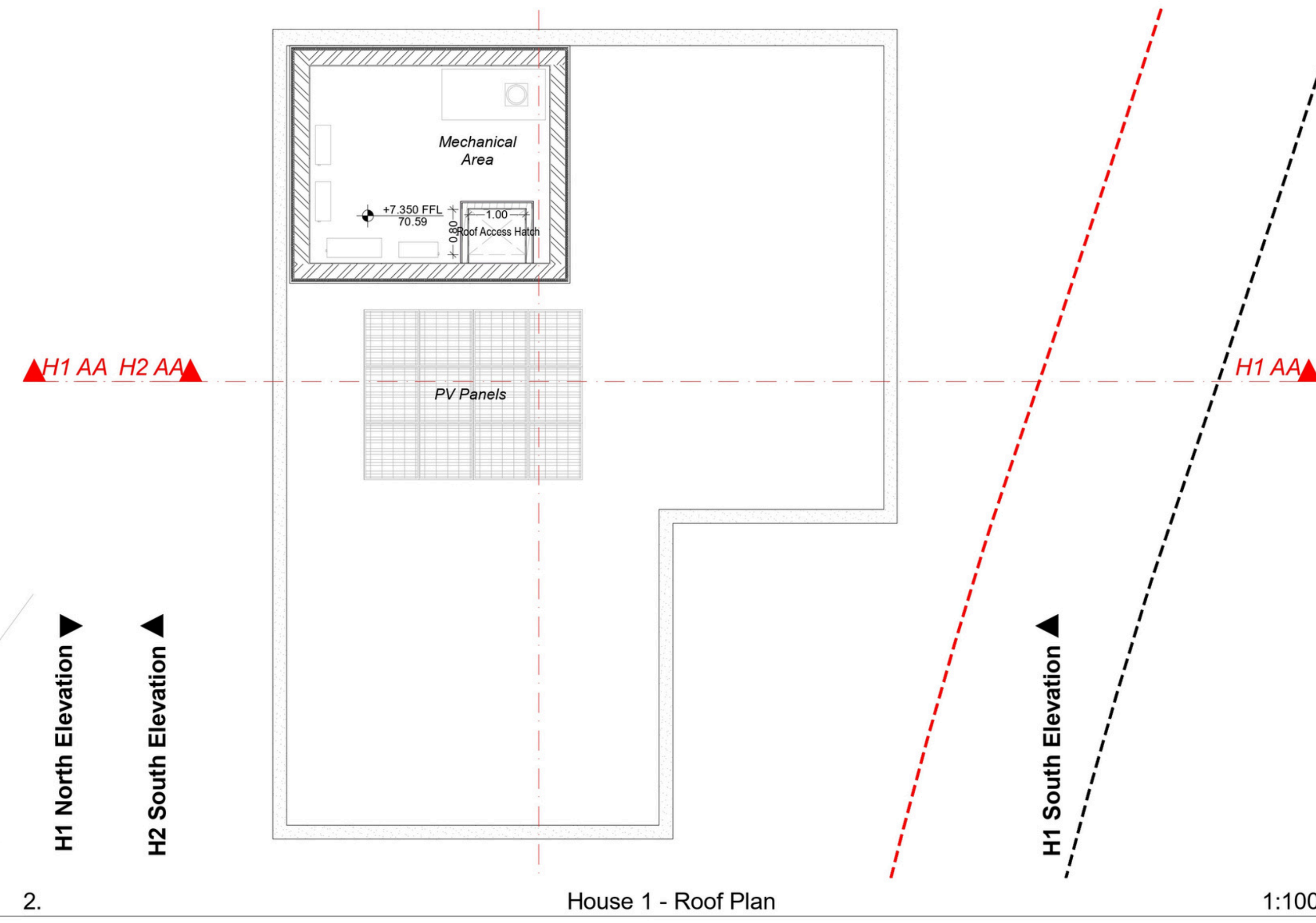

House 1 - Roof Plan

1:100

2.

NOTES

+0.00	Existing Levels
-0.00	Proposed Levels according to the construction
+0.00	Proposed Levels according to the existing
-0.00	Proposed Levels of retaining walls according to the construction
+0.00	Proposed Levels of retaining walls according to the existing

ΟΡΟΙ ΔΟΜΗΣΗΣ:

ΕΠΑΡΧΙΑ	ΛΕΜΕΣΟΥ
ΔΗΜΟΣ	ΜΟΥΤΤΑΓΙΑΚΑ
ΤΟΠΟΘΕΣΙΑ	ΑΡΙΑΔΑ
ΑΡΙΘΜΟΣ ΕΓΓΡΑΦΗΣ	016104
ΤΕΜΑΧΙΟ	116 / ΟΙΚΟΠΕΔΟ 1
ΦΥΛΛΟ / ΣΧΕΔΙΟ	54 / 45
ΤΜΗΜΑ	0
ΖΩΝΗ	H5

ΕΠΙΤΡΕΠΟΜΕΝΗ ΔΟΜΗΣΗ:	30%
ΕΠΙΤΡΕΠΟΜΕΝΗ ΚΑΛΥΨΗ:	20%
2 ΟΡΟΦΟΙ ΥΨΟΣ:	8.30 m
ΕΜΒΛΑΔ ΟΙΚΟΠΕΔΟΥ:	2945.83 m <sup>2</sup>
ΕΠΙΤΡΕΠΟΜΕΝΗ ΔΟΜΗΣΗ:	30%
2945.83 m <sup>2</sup> x 30% = 883.75 m <sup>2</sup>	
+ ΑΝΑΝΕΩΣΙΜΕΣ ΠΗΓΕΣ ΕΝΕΡΓΕΙΑΣ:	
5% x 30% x 2945.83 = 44.19 m <sup>2</sup>	
ΣΥΝΟΛΙΚΗ ΕΠΙΤΡΕΠΟΜΕΝΗ ΔΟΜΗΣΗ:	927.94 m <sup>2</sup>

ΕΠΙΤΡΕΠΟΜΕΝΗ ΚΑΛΥΨΗ:	20%
2945.83 m <sup>2</sup> x 20% = 589.17 m <sup>2</sup>	
ΠΡΟΣΘΗΤΗ ΚΑΛΥΨΗ (Πρόσθετη Δήλωση Πολιτικής 3.5.12 για εμβλάδο καλυμμένων βεράνδων και καλυμμένων χώρων στάθμευσης):	2945.83 x 5% = 147.29 m <sup>2</sup>
ΚΑΛΥΜΜΕΝΕΣ ΒΕΡΑΝΤΕΣ:	927.94 m <sup>2</sup> x 20% = 185.59 m <sup>2</sup>

FILE DETAILS

Monday, 29 January 2024

408-23 - DiArte Hills Residences - Rev 2023-12-08 - Houses 1-6 - Permission File.pdf  
 2-10 - Progress Work 408-23 - DiArte Hills Residences at Mouttagiaka, Limassol 002  
 Permission Drawings 01 Architectural Drawings/Planning/PL 1408-23 - DiArte Hills Residences  
 Rev 2023-12-08 - Houses 1-6 - Permission File.pdf

REVISIONS

No	Description	Date

Written dimensions on the drawings are to be followed rather than direct measurements of the drawings. The contractor is responsible for any deviations or dimensions not complying with the drawings. Any work that deviates from the drawings and is completed without the Architect's prior approval will not be acceptable. The contractor must review the drawings and report any errors and omissions to the Architect before commencing any work.

Γραμμές με δεκαδικά ψηφία σε γράμματα, δεκαδικά και όχι σε αριθμούς, γράφονται στο σχέδιο. Ο εργολάβος είναι υπεύθυνος για τυχόν αποκλίσεις, σφάλματα, παραλείψεις ή αποκλίσεις από το σχέδιο. Ο εργολάβος πρέπει να ελέγξει τις αποκλίσεις πριν από την έναρξη των εργασιών και να αναφέρει τυχόν αποκλίσεις με τη μορφή αναφοράς στην αρχιτεκτονική μελέτη.

**eca** architects+ associates

architects and associates

Tel: (+357) 25 817 671 Fax: (+357) 25 828 980  
 P.O. Box 53 075, CY — 3300 Limassol, Cyprus

Architects — Designers — Engineers

www.eca-architects.com  
 info@eca-architects.com

PROJECT

DiArte Hills Residences

SITE

Mouttagiaka, Limassol

CLIENT

BCL PRO DEVELOPMENT LTD

DRAWING

House 1 - Ground Floor Plan,  
 House 1 - First Floor Plan,  
 House 1 - Roof Plan

SCALE

1:100

DATE

October 2023

ARCHITECT

at A2

OWNER

PROJECT No	DRAWING No
408 / 23	A.01

VILLA 2-6

# GROUND FLOOR, FIRST FLOOR & ROOF PLAN

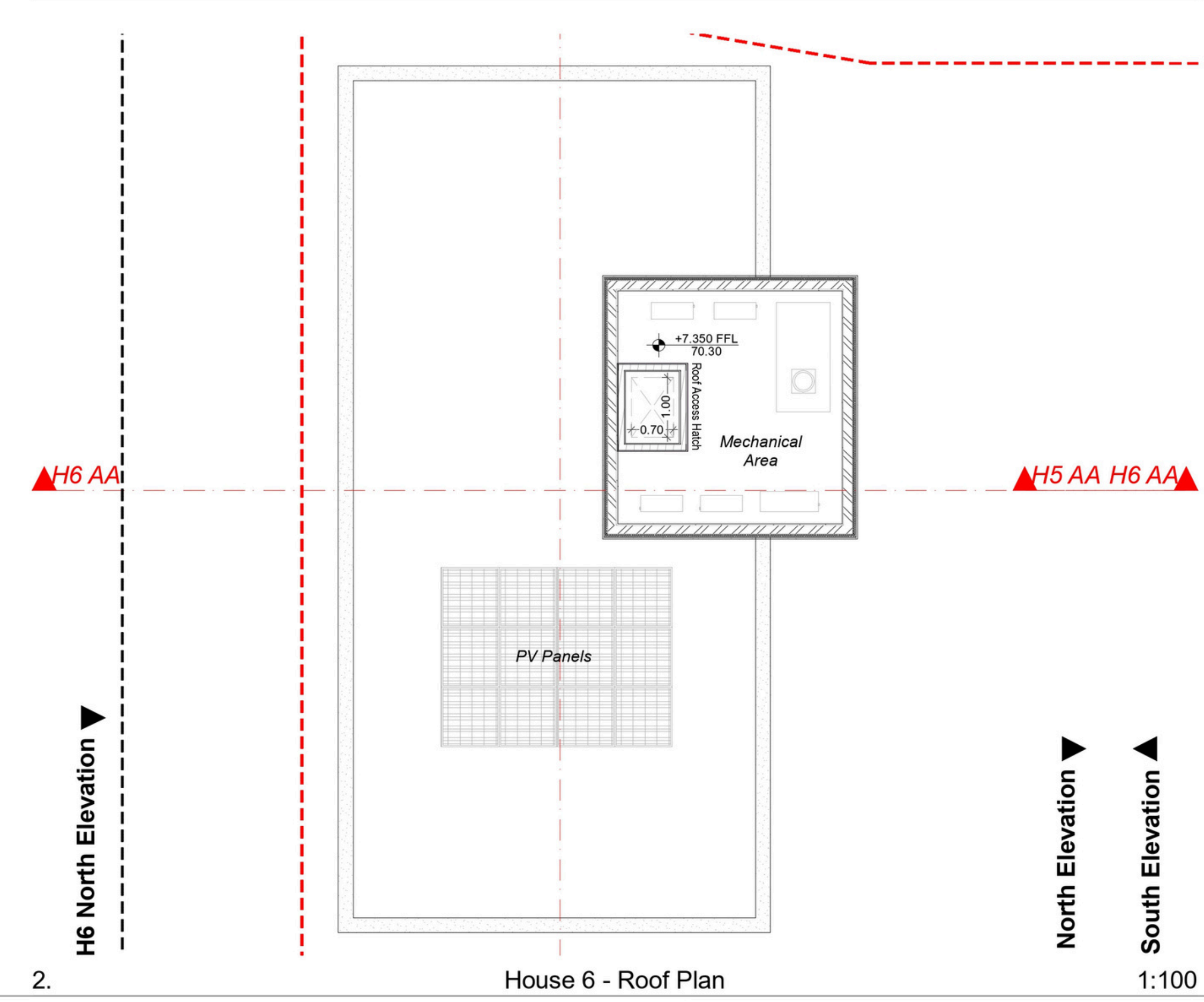
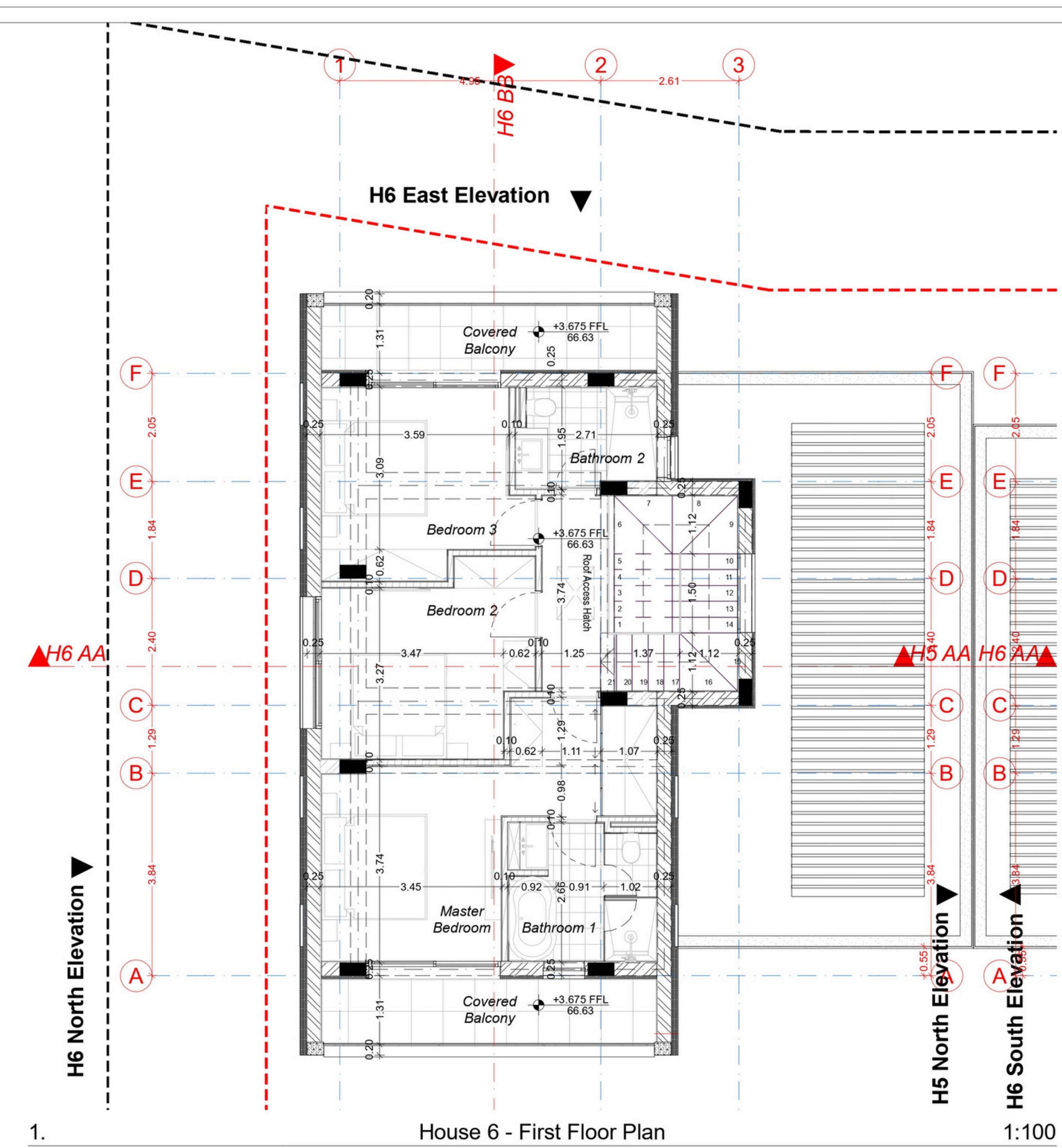
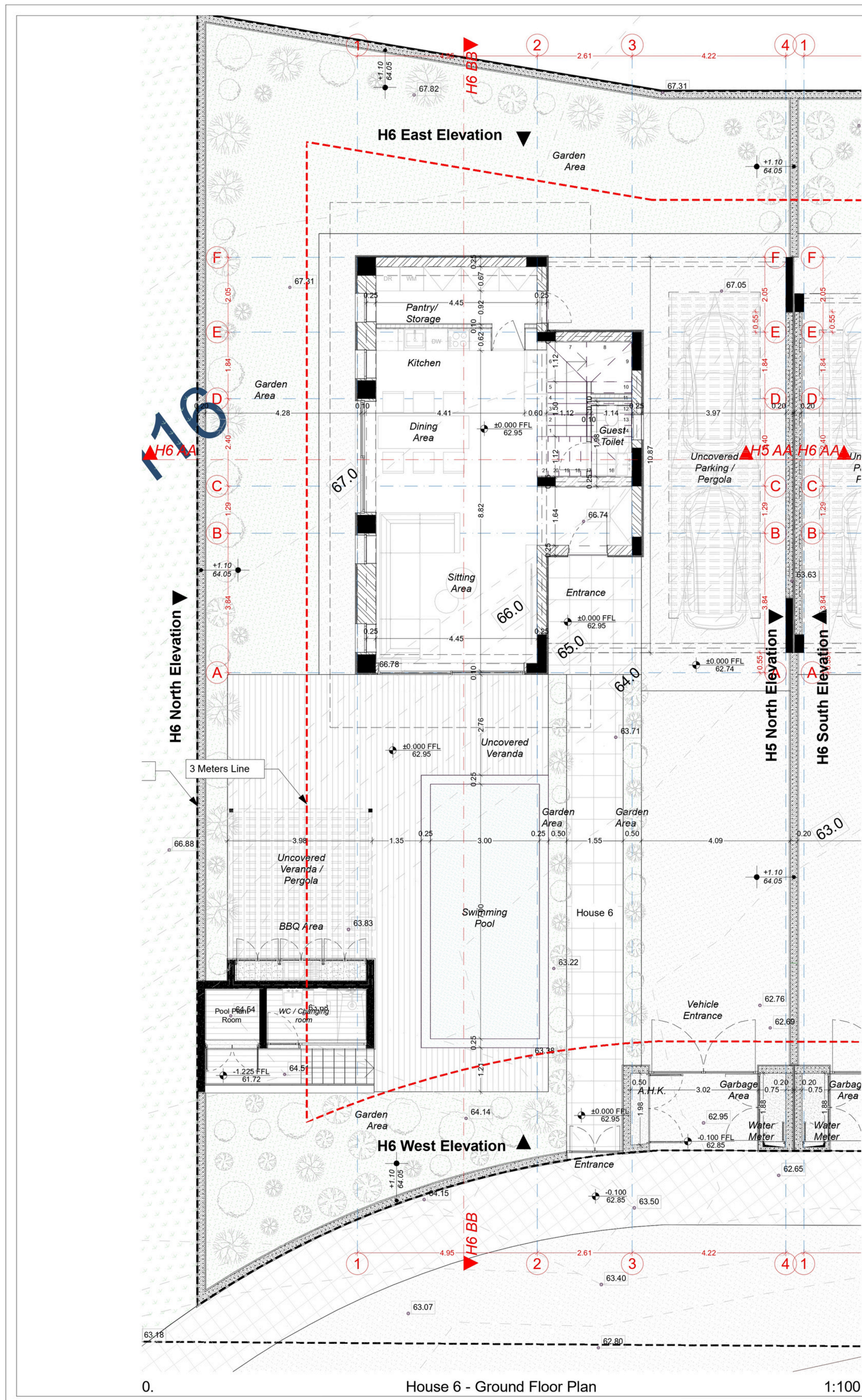

NOTES

+0.00	Existing Levels
-0.00	Proposed Levels according to the construction
+0.00	Proposed Levels according to the existing
-0.00	Proposed Levels of retaining walls according to the construction
+0.00	Proposed Levels of retaining walls according to the existing

ΟΡΟΙ ΔΟΜΗΣΗΣ:

ΕΠΑΡΧΙΑ	ΛΕΜΕΣΟΥ
ΔΗΜΟΣ	ΜΟΥΤΤΑΓΙΑΚΑ
ΕΝΟΡΙΑ	ΑΡΙΑΔΑ
ΤΟΠΟΘΕΣΙΑ	016104
ΑΡΙΘΜΟΣ ΕΓΓΡΑΦΗΣ	116 / ΟΙΚΟΠΕΔΟ 1
ΤΕΜΑΧΙΟ	54 / 45
ΦΥΛΛΟ / ΣΧΕΔΙΟ	0
ΤΜΗΜΑ	H5
ΖΩΝΗ	

ΕΠΙΤΡΕΠΟΜΕΝΗ ΔΟΜΗΣΗ: 30%

2945.83 m<sup>2</sup> x 30% = 883.75 m<sup>2</sup>

ΕΠΙΤΡΕΠΟΜΕΝΗ ΚΑΛΥΨΗ: 20%

2945.83 m<sup>2</sup> x 20% = 589.17 m<sup>2</sup>

ΠΡΟΣΘΕΤΗ ΚΑΛΥΨΗ (Πρόσθετη Δόμηση Πολιτικής 3.5.12 για εμβασό καλυμμένων βεράνδων και καλυμμένων χώρων στάθμευσης): 2945.83 x 5% = 147.29 m<sup>2</sup>

ΣΥΝΟΛΙΚΗ ΕΠΙΤΡΕΠΟΜΕΝΗ ΔΟΜΗΣΗ: 927.94 m<sup>2</sup>

ΕΠΙΤΡΕΠΟΜΕΝΗ ΚΑΛΥΨΗ: 20%

2945.83 m<sup>2</sup> x 20% = 589.17 m<sup>2</sup>

ΚΑΛΥΜΜΕΝΕΣ ΒΕΡΑΝΤΕΣ: 927.94 m<sup>2</sup> x 20% = 185.59 m<sup>2</sup>

FILE DETAILS

Wednesday, 15 May 2024

408-23 - DiArte Hills Residences 1-6 Rev 2024-05-15-Construction File 01.jph  
 21-03 - Impegress Work 408-23 - DiArte Hills Residences at Mouttagiaka, Limassol 106 Site Operations 01 Architectural Drawings Houses 1-6-408-23 - DiArte Hills Residences 1-6-Rev 2024-05-15-Construction File 01.jph

REVISIONS

No	Description	Date

Written dimensions on the drawings are to be followed rather than direct measurements of the drawings. The contractor is responsible for any deviations in dimensions on site compared to the drawings. Any work that deviates from the drawings and is not approved by the Architects prior approval will be unacceptable. The contractor must review the drawings and report any errors and omissions to the Architects before commencing any work. The contractor must review the drawings and report any errors and omissions to the Architects before commencing any work. Ο εργολάβος είναι υπεύθυνος για τυχόν αποκλίσεις από τις διαστάσεις που αναφέρονται στα σχέδια. Ο εργολάβος πρέπει να ελέγξει τα σχέδια και να αναφέρει τυχόν αποκλίσεις από τις διαστάσεις που αναφέρονται στα σχέδια πριν ξεκινήσει οποιαδήποτε εργασία. Ο εργολάβος πρέπει να ελέγξει τα σχέδια και να αναφέρει τυχόν αποκλίσεις από τις διαστάσεις που αναφέρονται στα σχέδια πριν ξεκινήσει οποιαδήποτε εργασία.

**eca** architects+ associates

architects and associates

Tel: (+357) 25 817 671 Fax: (+357) 25 828 980  
 P.O. Box 53 075, CY — 3300 Limassol, Cyprus

Architects — Designers — Engineers

www.eca-architects.com  
 info@eca-architects.com

PROJECT

DiArte Hills Residences

SITE

Mouttagiaka, Limassol

CLIENT

BCL PRO DEVELOPMENT LTD

DRAWING

House 6 - Ground Floor Plan, House 6 - First Floor Plan, House 6 - Roof Plan

SCALE

1:100 at A2

DATE

October 2023

ARCHITECT

OWNER

PROJECT No	DRAWING No
408 / 23	A.01

VILLA 7

# BASEMENT FLOOR PLAN

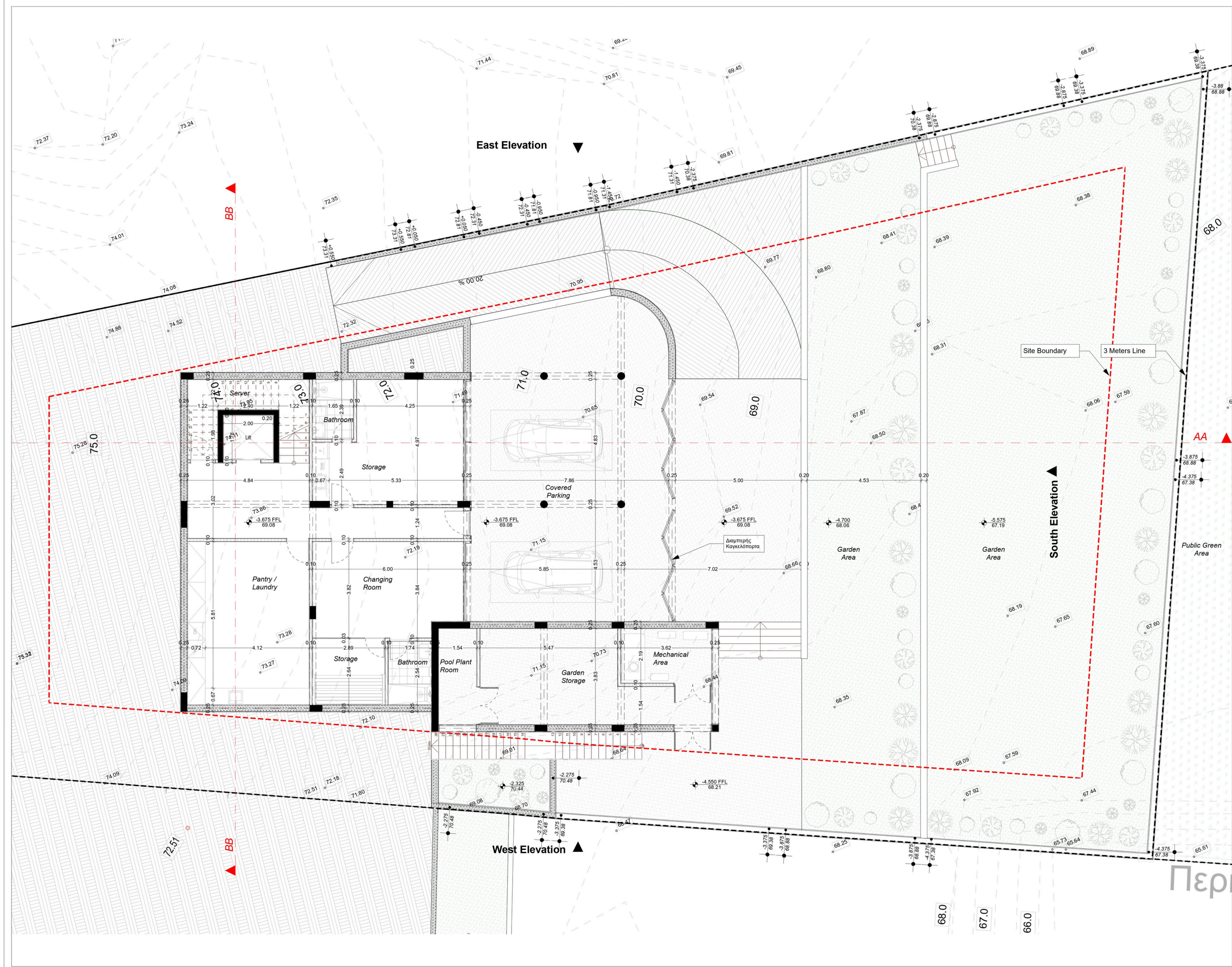

**NOTES**

- +0.00 Existing Levels
- 0.00 Proposed Levels according to the construction
- +0.00 Proposed Levels according to existing
- 0.00 Proposed Levels of retaining walls according to the construction
- +0.00 Proposed Levels of retaining walls according to existing

**ΟΡΟΙ ΔΟΜΗΣΗΣ:**

ΕΠΑΡΧΙΑ	ΛΕΜΕΣΟΥ
ΔΗΜΟΣ	ΜΟΥΤΤΑΓΙΑΚΑ
ΕΝΟΡΙΑ	
ΤΟΠΟΘΕΣΙΑ	ΑΡΙΑΔΙΑ
ΑΡΙΘΜΟΣ ΕΓΓΡΑΦΗΣ	0/16104
ΤΕΜΑΧΙΟ	116 / ΟΙΚΟΠΕΔΟ 2
ΦΥΛΛΟ / ΣΧΕΔΙΟ	54 / 45
ΤΜΗΜΑ	0
ΖΩΝΗ	H6

ΕΠΙΤΡΕΠΟΜΕΝΗ ΔΟΜΗΣΗ: 20%  
 ΕΠΙΤΡΕΠΟΜΕΝΗ ΚΑΛΥΨΗ: 20%  
 2 ΟΡΟΦΟΙ ΥΨΟΣ: 8.30 m

ΕΜΒΑΔΟ ΟΙΚΟΠΕΔΟΥ: 1150.31 m<sup>2</sup>

ΕΠΙΤΡΕΠΟΜΕΝΗ ΔΟΜΗΣΗ: 20%  
 1150.31 m<sup>2</sup> x 20% = 230.06 m<sup>2</sup>  
 + ΑΝΑΝΕΩΣΙΜΕΣ ΠΗΓΕΣ ΕΝΕΡΓΕΙΑΣ:  
 5% x 20% x 1150.31 = 11.50 m<sup>2</sup>

ΣΥΝΟΛΙΚΗ ΕΠΙΤΡΕΠΟΜΕΝΗ ΔΟΜΗΣΗ: 241.57 m<sup>2</sup>

ΕΠΙΤΡΕΠΟΜΕΝΗ ΚΑΛΥΨΗ: 20%  
 1150.31 m<sup>2</sup> x 20% = 230.06 m<sup>2</sup>

ΚΑΛΥΜΜΕΝΕΣ ΒΕΡΑΝΤΕΣ:  
 241.57 m<sup>2</sup> x 20% = 48.11 m<sup>2</sup>

**FILE DETAILS**

Monday, 29 January 2024

408-23 - DiArte Hills Residences - Rev 2023-12-08 - House 7 - Permission File.plt  
 21-03 - Progress Work/408-23 - DiArte Hills Residences at Mouttagiaka, Limassol/03  
 Permission Drawings/01 Architectural Drawings/Planning/Plr 2408-23 - DiArte Hills Residences  
 Rev 2023-12-08 - House 7 - Permission File.plt

**REVISIONS**

No	Description	Date

Written dimensions on the drawings are to be followed rather than direct measurements of the drawings. The contractor is responsible for any deviations in dimensions on site compared to the drawings. Any work that deviates from the drawings and is not approved by the Architects prior approval will be unacceptable. The contractor must review the drawings and report any errors and omissions to the Architects before commencing any work. The contractor must review the drawings and report any errors and omissions to the Architects before commencing any work. Ο εργολάβος είναι υπεύθυνος για τυχόν αποκλίσεις στις διαστάσεις επί του έργου. Ο εργολάβος είναι υπεύθυνος για τυχόν αποκλίσεις στις διαστάσεις επί του έργου. Ο εργολάβος είναι υπεύθυνος για τυχόν αποκλίσεις στις διαστάσεις επί του έργου. Ο εργολάβος είναι υπεύθυνος για τυχόν αποκλίσεις στις διαστάσεις επί του έργου.

**eca architects+**  
 architects and associates

Tel: (+357) 25 817 671 Fax: (+357) 25 828 980  
 P.O. Box 53 075, CY — 3300 Limassol, Cyprus

Architects — Designers — Engineers

www.eca-architects.com  
 info@eca-architects.com

**PROJECT** DiArte Hills Residences

**SITE** Mouttagiaka, Limassol

**CLIENT** BCL PRO DEVELOPMENT LTD

**DRAWING** House 7 - Basement Floor Plan

**SCALE** 1:100 **DATE** October 2023

**ARCHITECT** at A2

**OWNER** Περ

PROJECT No	DRAWING No
408 / 23	A.01

# GROUND FLOOR PLAN

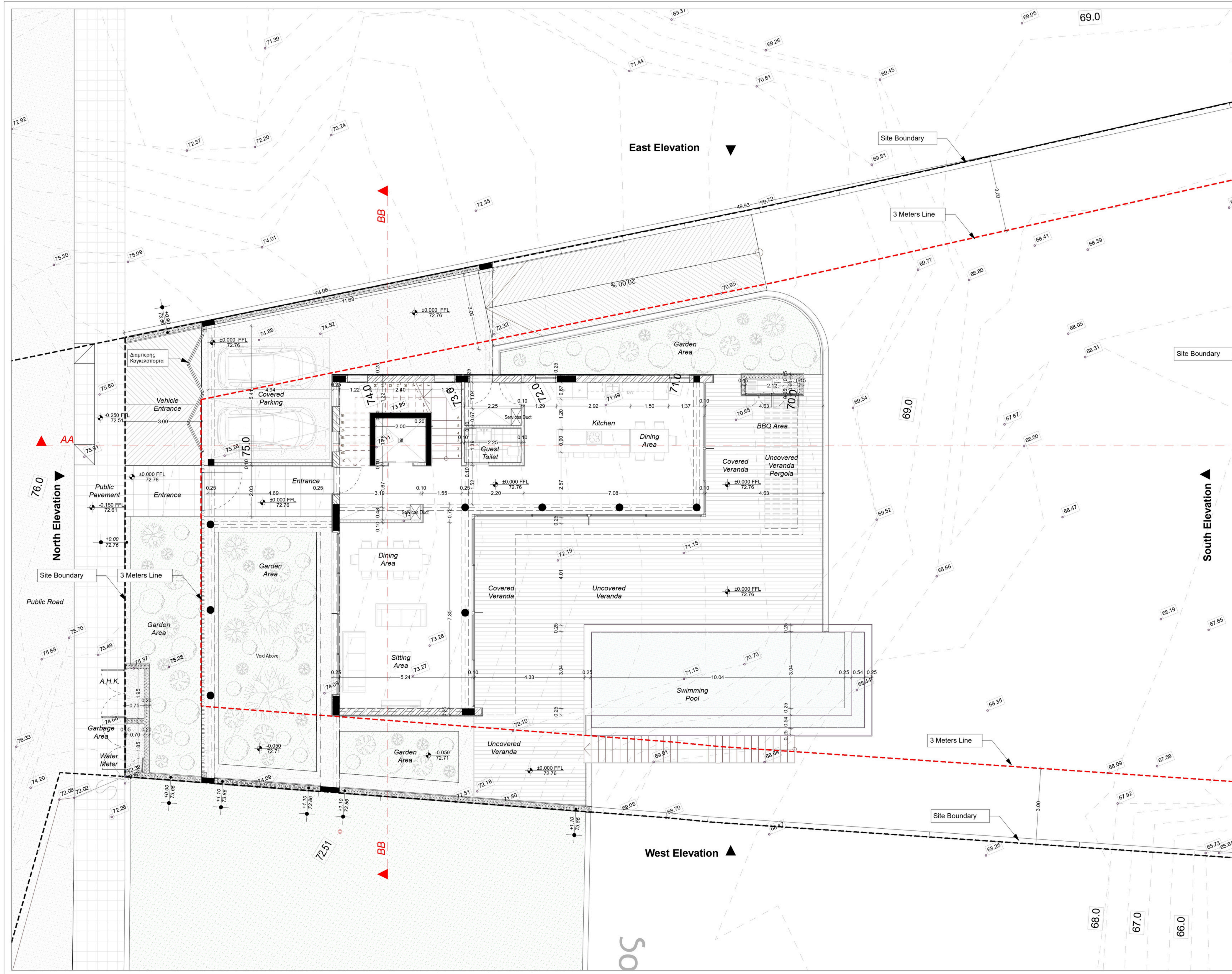

**NOTES**

+0.00	Existing Levels
↕	Proposed Levels according to the construction
↕	Proposed Levels according to the existing
↕	Proposed Levels of retaining walls according to the construction
↕	Proposed Levels of retaining walls according to the existing

**ΟΡΟΙ ΔΟΜΗΣΗΣ:**

ΕΠΑΡΧΙΑ	ΛΕΜΕΣΟΥ
ΔΗΜΟΣ	ΜΟΥΤΤΑΓΙΑΚΑ
ΕΝΟΡΙΑ	
ΤΟΠΟΘΕΣΙΑ	ΑΡΙΑΔΙΑ
ΑΡΙΘΜΟΣ ΕΓΓΡΑΦΗΣ	0/16104
ΤΕΜΑΧΙΟ	116 / ΟΙΚΟΠΕΔΟ 2
ΦΥΛΛΟ / ΣΧΕΔΙΟ	54 / 45
ΤΜΗΜΑ	0
ΖΩΝΗ	H6

ΕΠΙΤΡΕΠΟΜΕΝΗ ΔΟΜΗΣΗ: 20%  
 ΕΠΙΤΡΕΠΟΜΕΝΗ ΚΑΛΥΨΗ: 20%  
 2 ΟΡΟΦΟΙ ΥΨΟΣ: 8.30 m

ΕΜΒΑΔΟ ΟΙΚΟΠΕΔΟΥ: 1150.31 m<sup>2</sup>

ΕΠΙΤΡΕΠΟΜΕΝΗ ΔΟΜΗΣΗ: 20%  
 1150.31 m<sup>2</sup> x 20% = 230.06 m<sup>2</sup>  
 + ΑΝΑΝΕΩΣΙΜΕΣ ΠΗΓΕΣ ΕΝΕΡΓΕΙΑΣ:  
 5% x 20% x 1150.31 = 11.50 m<sup>2</sup>

ΣΥΝΟΛΙΚΗ ΕΠΙΤΡΕΠΟΜΕΝΗ ΔΟΜΗΣΗ: 241.57 m<sup>2</sup>

ΕΠΙΤΡΕΠΟΜΕΝΗ ΚΑΛΥΨΗ: 20%  
 1150.31 m<sup>2</sup> x 20% = 230.06 m<sup>2</sup>

ΚΑΛΥΜΜΕΝΕΣ ΒΕΡΑΝΤΕΣ:  
 241.57 m<sup>2</sup> x 20% = 48.31 m<sup>2</sup>

**FILE DETAILS**

Monday, 29 January 2024

408-23 - DiArte Hills Residences - Rev 2023-12-08 - House 7 - Permission File.plt  
 21-03 - Progress Work/408-23 - DiArte Hills Residences at Mouttagiaka, Limassol/03  
 Permission Drawings/01 Architectural Drawings/Planning/Plr 2408-23 - DiArte Hills Residences  
 Rev 2023-12-08 - House 7 - Permission File.plt

**REVISIONS**

No	Description	Date

Written dimensions on the drawings are to be followed rather than direct measurements of the drawings. The contractor is responsible for any deviations in dimensions on site compared to the drawings. Any work that deviates from the drawings and is completed without the Architect's prior approval and to be acceptable. The contractor must review the drawings and report any errors and omissions to the Architect before commencing any work. The contractor is responsible for any errors and omissions in the drawings and for any deviations in dimensions on site compared to the drawings. The contractor must review the drawings and report any errors and omissions to the Architect before commencing any work. The contractor is responsible for any errors and omissions in the drawings and for any deviations in dimensions on site compared to the drawings. The contractor must review the drawings and report any errors and omissions to the Architect before commencing any work.

**eca architects+**  
 architects and associates

Tel: (+357) 25 817 671 Fax: (+357) 25 828 980  
 P.O. Box 53 075, CY — 3300 Limassol, Cyprus

Architects — Designers — Engineers

www.eca-architects.com  
 info@eca-architects.com

**PROJECT**

DiArte Hills Residences

**SITE**

Mouttagiaka, Limassol

**CLIENT**

BCL PRO DEVELOPMENT LTD

**DRAWING**

House 7 - Ground Floor Plan

**SCALE**

1:100

**DATE**

October 2023

**ARCHITECT**

at A2

**OWNER**

N	PROJECT No	DRAWING No
	408 / 23	A.02

# FIRST FLOOR PLAN

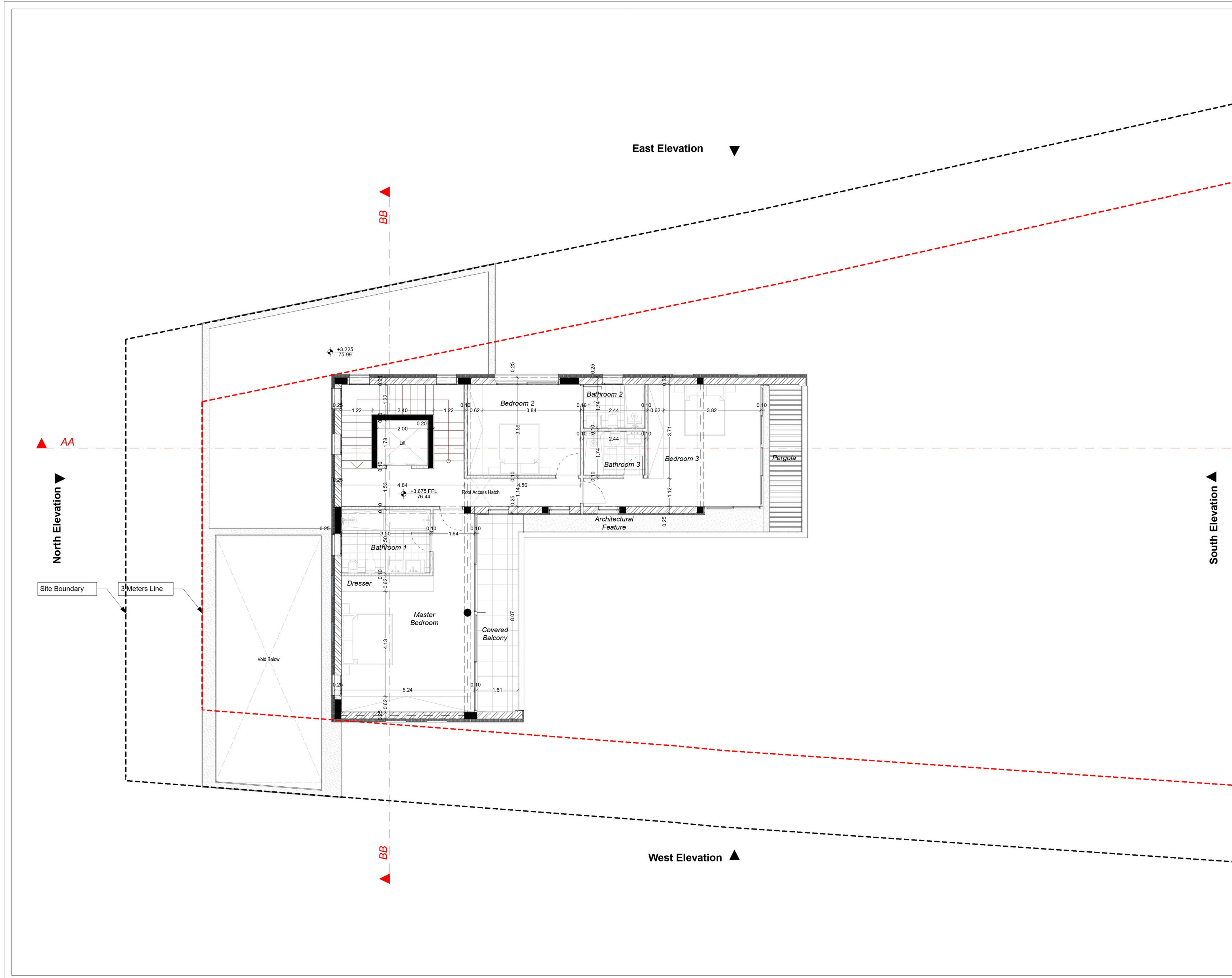

**NOTES**

+0.00	Existing Levels
-0.00	Proposed Levels according to the construction
+0.00	Proposed Levels according to the existing
-0.00	Proposed Levels of retaining walls according to the construction
+0.00	Proposed Levels of retaining walls according to the existing

**ΟΡΟΙ ΔΟΜΗΣΗΣ:**

ΕΠΑΡΧΙΑ	ΛΕΜΕΣΟΥ
ΔΗΜΟΣ	ΜΟΥΤΤΑΓΙΑΚΑ
ΕΝΟΡΙΑ	
ΤΟΠΟΘΕΣΙΑ	ΑΡΙΔΙΑ
ΑΡΙΘΜΟΣ ΕΓΓΡΑΦΗΣ	0/16104
ΤΕΜΑΧΙΟ	116 / ΟΙΚΟΠΕΔΟ 2
ΦΥΛΛΟ / ΣΧΕΔΙΟ	54 / 45
ΤΜΗΜΑ	0
ΖΩΝΗ	H6

ΕΠΙΤΡΕΠΟΜΕΝΗ ΔΟΜΗΣΗ:	20%
ΕΠΙΤΡΕΠΟΜΕΝΗ ΚΑΛΥΨΗ:	20%
2 ΟΡΟΦΟΙ ΥΨΟΣ:	8.30 m

ΕΜΒΑΔΟ ΟΙΚΟΠΕΔΟΥ: 1150.31 m<sup>2</sup>  
 ΕΠΙΤΡΕΠΟΜΕΝΗ ΔΟΜΗΣΗ: 20%  
 1150.31 m<sup>2</sup> x 20% = 230.06 m<sup>2</sup>  
 + ΑΝΑΝΕΩΣΙΜΕΣ ΠΗΓΕΣ ΕΝΕΡΓΕΙΑΣ:  
 5% x 20% x 1150.31 = 11.50 m<sup>2</sup>

ΣΥΝΟΛΙΚΗ ΕΠΙΤΡΕΠΟΜΕΝΗ ΔΟΜΗΣΗ: 241.57 m<sup>2</sup>

ΕΠΙΤΡΕΠΟΜΕΝΗ ΚΑΛΥΨΗ: 20%  
 1150.31 m<sup>2</sup> x 20% = 230.06 m<sup>2</sup>

ΚΑΛΥΜΜΕΝΕΣ ΒΕΡΑΝΤΕΣ:  
 241.57 m<sup>2</sup> x 20% = 48.11 m<sup>2</sup>

**FILE DETAILS**  
 Monday, 29 January 2024

408-23 - DiArte Hills Residences - Rev 2023-12-08 - House 7 - Permission File.pdf  
 21-03 - Progress Work/408-23 - DiArte Hills Residences at Mouttagiaka, Limassol/03  
 Permission Drawings/01 Architectural Drawings/Planning/Plr 2408-23 - DiArte Hills Residences  
 - Rev 2023-12-08 - House 7 - Permission File.pdf

**REVISIONS**

No	Description	Date

Written dimensions on the drawings are to be followed rather than direct measurements of the drawings. The contractor is responsible for any deviations in dimensions on site compared to the drawings. Any work that deviates from the drawings and is completed without the Architect's prior approval will not be acceptable. The contractor must review the drawings and report any errors and omissions to the Architect before commencing any work. The contractor must review the drawings and report any errors and omissions to the Architect before commencing any work. Ο εργολάβος είναι υπεύθυνος για τυχόν αποκλίσεις από τις διαστάσεις που αναφέρονται στα σχέδια. Ο εργολάβος είναι υπεύθυνος για τυχόν αποκλίσεις από τις διαστάσεις που αναφέρονται στα σχέδια. Ο εργολάβος είναι υπεύθυνος για τυχόν αποκλίσεις από τις διαστάσεις που αναφέρονται στα σχέδια. Ο εργολάβος είναι υπεύθυνος για τυχόν αποκλίσεις από τις διαστάσεις που αναφέρονται στα σχέδια.

**eca** architects+  
 architects and associates

Tel: (+357) 25 817 671 Fax: (+357) 25 828 980  
 P.O. Box 53 075, CY — 3300 Limassol, Cyprus

Architects — Designers — Engineers  
 www.eca-architects.com  
 info@eca-architects.com

**PROJECT**  
 DiArte Hills Residences

**SITE**  
 Mouttagiaka, Limassol

**CLIENT**  
 BCL PRO DEVELOPMENT LTD

**DRAWING**  
 House 7 - First Floor Plan

**SCALE**  
 1:100  
 at A2

**DATE**  
 October 2023

**OWNER**

N	PROJECT No	DRAWING No
	408 / 23	A.03

# VILLA 8



# GROUND FLOOR PLAN

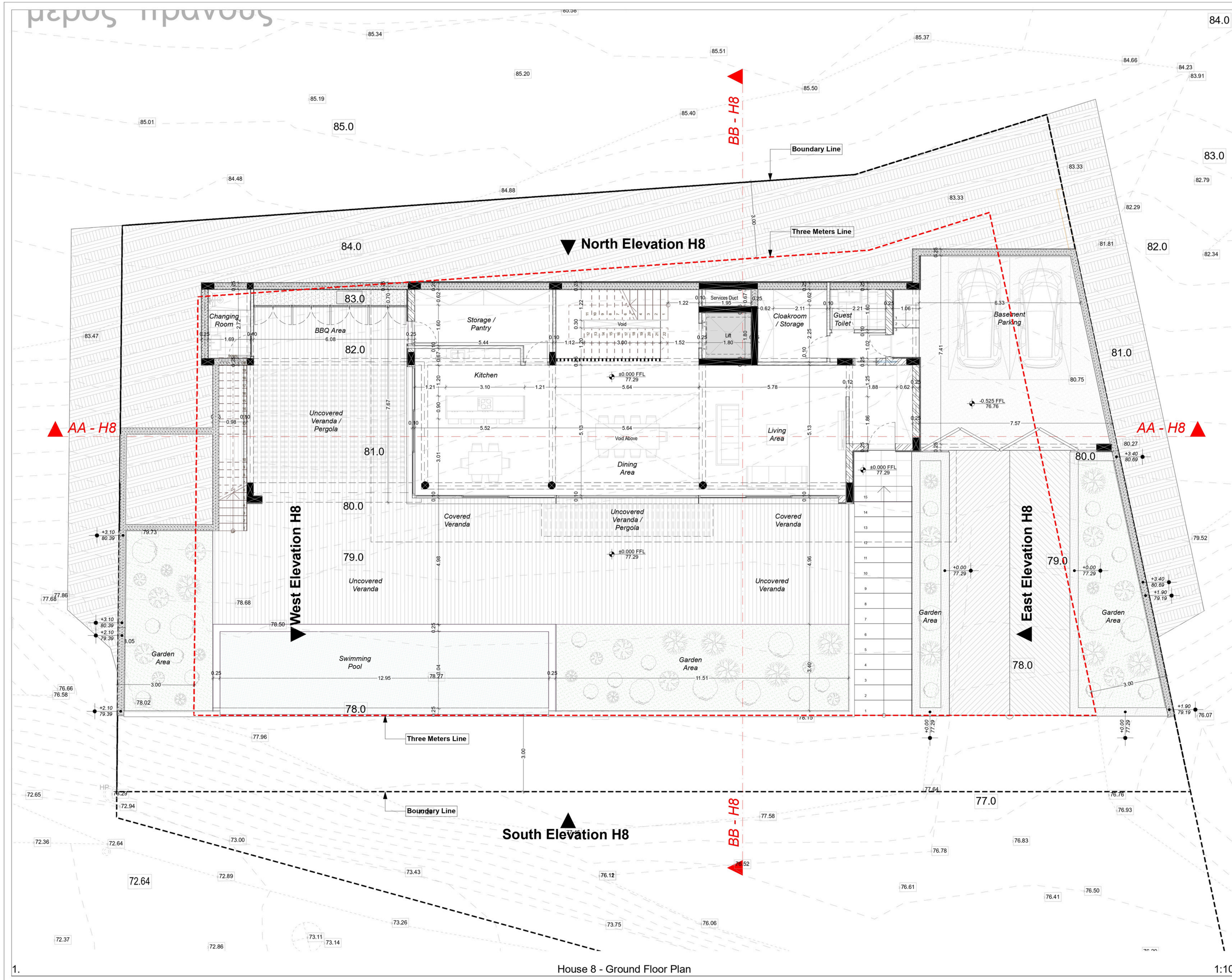

**NOTES**

- +0.00 Existing Levels
- 0.00 Proposed Levels according to the construction
- +0.00 Proposed Levels according to the existing
- 0.00 Proposed Levels of retaining walls according to the construction
- +0.00 Proposed Levels of retaining walls according to the existing

**ΟΡΟΙ ΔΟΜΗΣΗΣ:**

ΕΠΑΡΧΙΑ ΔΗΜΟΣ ΕΝΟΡΙΑ ΤΟΠΟΘΕΣΙΑ ΑΡΙΘΜΟΣ ΕΓΓΡΑΦΗΣ ΤΕΜΑΧΙΟ ΦΥΛΛΟ / ΣΧΕΔΙΟ ΤΜΗΜΑ ΖΩΝΗ

ΛΕΜΕΣΟΥ ΜΟΥΤΤΑΓΙΑΚΑ ΑΡΙΑΔΑ 016104 116 / ΟΙΚΟΠΕΔΟ 3 54 / 45 0 Η6

ΕΠΙΤΡΕΠΟΜΕΝΗ ΔΟΜΗΣΗ: 20% ΕΠΙΤΡΕΠΟΜΕΝΗ ΚΑΛΥΨΗ: 20% 2 ΟΡΟΦΟΙ ΥΨΟΣ: 8.30 m

ΕΜΒΛΑΔΟ ΟΙΚΟΠΕΔΟΥ: 938.33 m<sup>2</sup>

ΕΠΙΤΡΕΠΟΜΕΝΗ ΔΟΜΗΣΗ: 20% 938.33 m<sup>2</sup> x 20% = 187.67 m<sup>2</sup>

ΠΡΟΣΕΤΗ ΚΑΛΥΨΗ (Πρόσφατα Διπλώσης Πολιτικής 3.5.12 για Εμβλάδο καλυμμένων βεράνδων και καλυμμένων χώρων στάθμευσης): 938.33 x 5% = 46.92 m<sup>2</sup>

ΣΥΝΟΛΙΚΗ ΕΠΙΤΡΕΠΟΜΕΝΗ ΔΟΜΗΣΗ: 197.05 m<sup>2</sup>

ΕΠΙΤΡΕΠΟΜΕΝΗ ΚΑΛΥΨΗ: 20% 938.33 m<sup>2</sup> x 20% = 187.67 m<sup>2</sup>

ΠΡΟΣΕΤΗ ΚΑΛΥΨΗ (Πρόσφατα Διπλώσης Πολιτικής 3.5.12 για Εμβλάδο καλυμμένων βεράνδων και καλυμμένων χώρων στάθμευσης): 938.33 x 5% = 46.92 m<sup>2</sup>

ΚΑΛΥΜΜΕΝΕΣ ΒΕΡΑΝΤΕΣ: 197.05 m<sup>2</sup> x 20% = 39.41 m<sup>2</sup>

**FILE DETAILS**

Monday, 15 April 2024

408-23 - DiArte Hills Residences - House 8 - Rev 2024.04.12 - Construction File pin  
21-03 - In Progress Work 408-23 - DiArte Hills Residences at Mouttagiakia, Limassol 04 - Site Operations 01 Architectural Drawings House 8-408-23 - DiArte Hills Residences - House 8 - Rev 2024.04.12 - Construction File pin

**REVISIONS**

No	Description	Date

Written dimensions on the drawings are to be followed rather than direct measurements of the drawings. The contractor is responsible for any deviations in dimensions on site compared to the drawings. Any work that deviates from the drawings and is not approved by the Architects prior approval and is to be avoided. The contractor must review the drawings and report any errors and omissions to the Architects immediately. The contractor must review the drawings and report any errors and omissions to the Architects immediately. The contractor must review the drawings and report any errors and omissions to the Architects immediately. The contractor must review the drawings and report any errors and omissions to the Architects immediately.

**eca architects+ associates**  
architects and associates

Tel: (+357) 25 817 671 Fax: (+357) 25 828 980  
P.O. Box 53 075, CY — 3300 Limassol, Cyprus

Architects — Designers — Engineers  
www.eca-architects.com  
info@eca-architects.com

**PROJECT**  
DiArte Hills Residences

**SITE**  
Mouttagiakia, Limassol

**CLIENT**  
BCL PRO DEVELOPMENT LTD

**DRAWING**  
House 8 - Ground Floor Plan

**SCALE**  
1:100

**DATE**  
October 2023

**ARCHITECT**  
at A2

**OWNER**

PROJECT No 408 / 23  
DRAWING No A.02

